

ETIQUETADO

DATOS QUE DEBEN APARECER EN EL EMBALAJE EXTERIOR

Caja 60 mg

1. DENOMINACIÓN DEL MEDICAMENTO VETERINARIO

Selames 60 mg Solución para unción dorsal puntual para perros 5,1-10,0 kg
Selamectina

2. COMPOSICIÓN CUALITATIVA Y CUANTITATIVA DE LA (S) SUSTANCIA(S) ACTIVA(S)

Cada pipeta de 0,5 ml contiene:

Sustancia activa:

Selamectina 60 mg

3. FORMA FARMACÉUTICA

Solución para unción dorsal puntual.

4. TAMAÑO DEL ENVASE

1x 0,5 ml
3 x 0,5 ml
6 x 0,5 ml
15 x 0,5 ml

5. ESPECIES DE DESTINO

Perros (5,1-10,0 kg)

6. INDICACION(ES) DE USO

7. MODO Y VÍA(S) DE ADMINISTRACIÓN

Vía solución para unción dorsal puntual.
Lea el prospecto antes de usar.

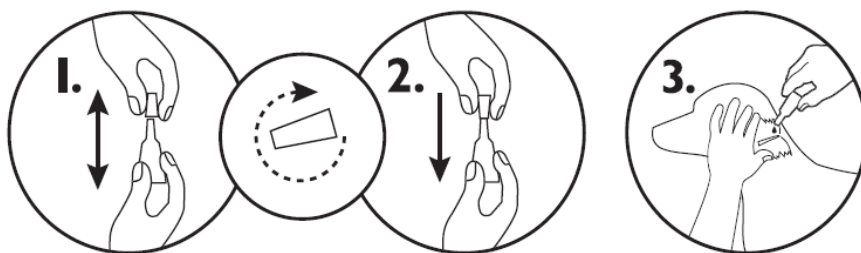

8. TIEMPO(S) DE ESPERA

9. ADVERTENCIA(S) ESPECIAL(ES) SI PROCEDE(N)

Lea el prospecto antes de usar.

10. FECHA DE CADUCIDAD

CAD

11. PRECAUCIONES ESPECIALES DE CONSERVACIÓN

Conservar en el envase original con objeto de protegerlo de la luz y humedad.

12. PRECAUCIONES ESPECIALES PARA LA ELIMINACIÓN DEL MEDICAMENTO VETERINARIO NO UTILIZADO O, EN SU CASO, LOS RESIDUOS DERIVADOS DE SU USO

Eliminación: lea el prospecto.

13. LA MENCIÓN «USO VETERINARIO» Y LAS CONDICIONES O RESTRICCIONES DE DISPENSACIÓN Y USO, SI PROCEDE

Uso veterinario. Medicamento sujeto a prescripción veterinaria.

14. ADVERTENCIA ESPECIAL QUE INDIQUE «MANTENER FUERA DE LA VISTA Y EL ALCANCE DE LOS NIÑOS »

Mantener fuera de la vista y el alcance de los niños.

15. NOMBRE Y DOMICILIO DEL TITULAR DE LA AUTORIZACIÓN DE COMERCIALIZACIÓN

KRKA, d.d., Novo mesto, Šmarješka cesta 6, 8501 Novo mesto, Eslovenia

16. NÚMERO DE LA AUTORIZACIÓN DE COMERCIALIZACIÓN

3754 ESP

17. NÚMERO DE LOTE DE FABRICACIÓN

Lote:



Ctenocephalides spp



Dirofilaria immitis



Otodectes cynotis



Trichodectes canis



Toxocara canis



Sarcoptes scabiei

DATOS QUE DEBEN APARECER EN EL ENVASE PRIMARIO**{ETIQUETA DE PAPEL DE ALUMINIO 60 mg }****1. DENOMINACIÓN DEL MEDICAMENTO VETERINARIO**

Selames 60 mg Solución para unción dorsal puntual para perros 5,1-10,0 kg



Selamectina

2. CANTIDAD DE SUSTANCIA (S) ACTIVAS

60 mg

3. CONTENIDO EN PESO, VOLUMEN O NÚMERO DE DOSIS

0,5 ml

4. VÍA(S) DE ADMINISTRACIÓN

Vía solución para unción dorsal puntual.

**5. TIEMPO(S) DE ESPERA****6. NÚMERO DE LOTE**

Lot

7. FECHA DE CADUCIDAD

EXP

8. LA MENCIÓN “USO VETERINARIO”

Uso veterinario.

DATOS QUE DEBEN APARECER EN LAS UNIDADES DE ACONDICIONAMIENTO PRIMARIO**{Pipeta}****1. DENOMINACIÓN DEL MEDICAMENTO VETERINARIO**Selames 60 mg
Selamectin**2. CANTIDAD DE SUSTANCIA(S) ACTIVA(S)****3. CONTENIDO EN PESO, VOLUMEN O NÚMERO DE DOSIS**

0.5 ml

4. VÍA(S) DE ADMINISTRACIÓN**5. TIEMPO(S) DE ESPERA****6. NÚMERO DE LOTE**

Lot

7. FECHA DE CADUCIDAD**8. LA MENCIÓN “USO VETERINARIO”****9. NOMBRE DEL TITULAR DE LA AUTORIZACIÓN DE COMERCIALIZACIÓN**

KRKA