

## ETIQUETADO

### DATOS QUE DEBEN APARECER EN EL EMBALAJE EXTERIOR

CAJA

#### 1. DENOMINACIÓN DEL MEDICAMENTO VETERINARIO

AMFLEE combo 134 mg/120,6 mg solución spot-on

#### 2. COMPOSICIÓN CUALITATIVA Y CUANTITATIVA DE LOS PRINCIPIOS ACTIVOS

Cada pipeta de 1,34 ml contiene:

Fipronilo	134 mg
(S)-metopreno	120,6 mg

#### 3. TAMAÑO DEL ENVASE

1 x 1,34 ml  
3 x 1,34 ml  
6 x 1,34 ml  
10 x 1,34 ml  
30 x 1,34 ml

#### 4. ESPECIES DE DESTINO

Perros  
10 – 20 kg



#### 5. INDICACIONES DE USO

Para uso contra las infestaciones por pulgas, solas o asociadas con garrapatas y/o piojos picadores.



*Ixodida*



*Ctenocephalides felis*



*Trichodectes canis*

**6. VÍAS DE ADMINISTRACIÓN**

Sólo para uso externo.  
Unción dorsal puntual.

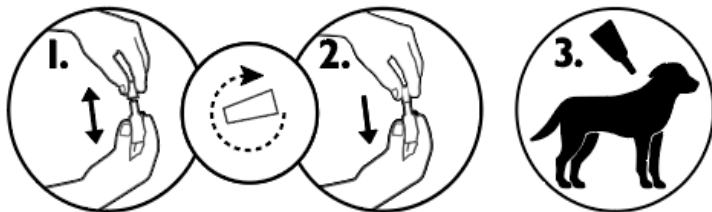

**7. TIEMPOS DE ESPERA**

**8. FECHA DE CADUCIDAD**

Exp.

**9. PRECAUCIONES ESPECIALES DE CONSERVACIÓN**

Conservar en el embalaje original con objeto de protegerlo de la luz y la humedad.

**10. LA ADVERTENCIA “LEA EL PROSPECTO ANTES DE USAR”**

Lea el prospecto antes de usar.

**11. LA MENCIÓN “USO VETERINARIO”**

Uso veterinario.

**12. ADVERTENCIA ESPECIAL QUE INDIQUE “MANTENER FUERA DE LA VISTA Y EL ALCANCE DE LOS NIÑOS”**

Mantener fuera de la vista y el alcance de los niños.

**13. NOMBRE DEL TITULAR DE LA AUTORIZACIÓN DE COMERCIALIZACIÓN**

KRKA

**14. NÚMEROS DE LA AUTORIZACIÓN DE COMERCIALIZACIÓN**

3431 ESP

<b>15. NÚMERO DE LOTE</b>
---------------------------

Lot

**DATOS MÍNIMOS QUE DEBEN FIGURAR EN LOS ENVASES DE TAMAÑO PEQUEÑO**

**BOLSA**

**1. DENOMINACIÓN DEL MEDICAMENTO VETERINARIO**

AMFLEE combo solución spot-on

10-20 kg



**2. DATOS CUANTITATIVOS DE LOS PRINCIPIOS ACTIVOS**

fipronil/s-methoprene  
134 mg/ 120,6 mg

**3. NÚMERO DE LOTE**

Lot

**4. FECHA DE CADUCIDAD**

Exp.

**5. LA MENCIÓN “USO VETERINARIO”**

Uso veterinario.

**DATOS MÍNIMOS QUE DEBEN FIGURAR EN LOS ENVASES DE TAMAÑO PEQUEÑO**

**Pipeta**

**1. DENOMINACIÓN DEL MEDICAMENTO VETERINARIO**

AMFLEE combo



**2. DATOS CUANTITATIVOS DE LOS PRINCIPIOS ACTIVOS**

10-20 kg

**3. NÚMERO DE LOTE**

Lot

**4. FECHA DE CADUCIDAD**

Exp.