

ETIQUETADO

DATOS QUE DEBEN APARECER EN EL EMBALAJE EXTERIOR

CAJA

1. DENOMINACIÓN DEL MEDICAMENTO VETERINARIO

AMFLEE combo 268 mg/241,2 mg solución spot-on

2. COMPOSICIÓN CUALITATIVA Y CUANTITATIVA DE LOS PRINCIPIOS ACTIVOS

Cada pipeta de 2,68 ml contiene:

| | |
|---------------|----------|
| Fipronilo | 268 mg |
| (S)-metopreno | 241,2 mg |

3. TAMAÑO DEL ENVASE

1 x 2,68 ml
3 x 2,68 ml
6 x 2,68 ml
10 x 2,68 ml
30 x 2,68 ml

4. ESPECIES DE DESTINO

Perros
20 – 40 kg



5. INDICACIONES DE USO

Para uso contra las infestaciones por pulgas, solas o asociadas con garrapatas y/o piojos picadores.



Ixodida



Ctenocephalides felis



Trichodectes canis

6. VÍAS DE ADMINISTRACIÓN

Sólo para uso externo.
Unción dorsal puntual.

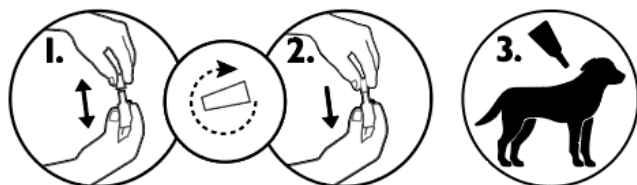

7. TIEMPOS DE ESPERA

8. FECHA DE CADUCIDAD

Exp.

9. PRECAUCIONES ESPECIALES DE CONSERVACIÓN

Conservar en el embalaje original con objeto de protegerlo de la luz y la humedad.

10. LA ADVERTENCIA “LEA EL PROSPECTO ANTES DE USAR”

Lea el prospecto antes de usar.

11. LA MENCIÓN “USO VETERINARIO”

Uso veterinario.

12. ADVERTENCIA ESPECIAL QUE INDIQUE “MANTENER FUERA DE LA VISTA Y EL ALCANCE DE LOS NIÑOS”

Mantener fuera de la vista y el alcance de los niños.

13. NOMBRE DEL TITULAR DE LA AUTORIZACIÓN DE COMERCIALIZACIÓN

KRKA

14. NÚMEROS DE LA AUTORIZACIÓN DE COMERCIALIZACIÓN

3432 ESP

| |
|---------------------------|
| 15. NÚMERO DE LOTE |
|---------------------------|

Lot

DATOS MÍNIMOS QUE DEBEN FIGURAR EN LOS ENVASES DE TAMAÑO PEQUEÑO

BOLSA

1. DENOMINACIÓN DEL MEDICAMENTO VETERINARIO

AMFLEE combo solución spot-on

20 - 40 kg



2. DATOS CUANTITATIVOS DE LOS PRINCIPIOS ACTIVOS

fipronil/s-methoprene
268 mg/ 241,2 mg

3. NÚMERO DE LOTE

Lot

4. FECHA DE CADUCIDAD

Exp.

5. LA MENCIÓN “USO VETERINARIO”

Uso veterinario.

DATOS MÍNIMOS QUE DEBEN FIGURAR EN LOS ENVASES DE TAMAÑO PEQUEÑO

PIPETA

1. DENOMINACIÓN DEL MEDICAMENTO VETERINARIO

AMFLEE combo



2. DATOS CUANTITATIVOS DE LOS PRINCIPIOS ACTIVOS

20 – 40 kg

3. NÚMERO DE LOTE

Lot

4. FECHA DE CADUCIDAD

Exp.