

ETIQUETADO

DATOS QUE DEBEN APARECER EN EL EMBALAJE EXTERIOR

Caja

1. DENOMINACIÓN DEL MEDICAMENTO VETERINARIO

Selehold 15 mg solución para unción dorsal puntual

2. COMPOSICIÓN CUALITATIVA Y CUANTITATIVA DE LOS PRINCIPIOS ACTIVOS

Cada pipeta de 0,25 ml contiene:

Selamectina 15 mg

3. TAMAÑO DEL ENVASE

1 x 0,25 ml
3 x 0,25 ml
6 x 0,25 ml
15 x 0,25 ml

4. ESPECIES DE DESTINO

Gatos y perros

≤ 2,5 kg



5. INDICACIONES DE USO

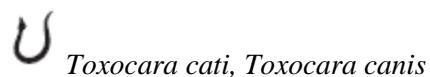

CORREO ELECTRÓNICO

smuvaem@aemps.es



Sarcoptes scabiei

6. VÍAS DE ADMINISTRACIÓN

Unción dorsal puntual.

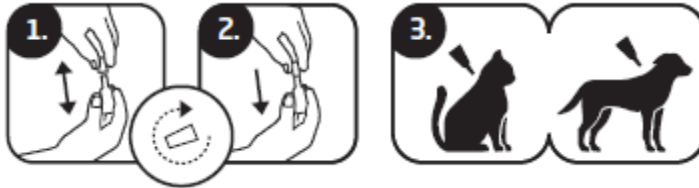

7. TIEMPOS DE ESPERA

8. FECHA DE CADUCIDAD

Exp.

9. PRECAUCIONES ESPECIALES DE CONSERVACIÓN

Conservar en el envase original con objeto de protegerlo de la luz y la humedad.

10. LA ADVERTENCIA “LEA EL PROSPECTO ANTES DE USAR”

Lea el prospecto antes de usar.

11. LA MENCIÓN “USO VETERINARIO”

Uso veterinario.

12. ADVERTENCIA ESPECIAL QUE INDIQUE “MANTENER FUERA DE LA VISTA Y EL ALCANCE DE LOS NIÑOS”

Mantener fuera de la vista y el alcance de los niños.

13. NOMBRE DEL TITULAR DE LA AUTORIZACIÓN DE COMERCIALIZACIÓN

KRKA

14. NÚMEROS DE LA AUTORIZACIÓN DE COMERCIALIZACIÓN



3719 ESP

15. NÚMERO DE LOTE

Lot

DATOS MÍNIMOS QUE DEBEN FIGURAR EN LOS ENVASES DE TAMAÑO PEQUEÑO

Bolsa

1. DENOMINACIÓN DEL MEDICAMENTO VETERINARIO

Selehold

≤ 2,5 kg



2. DATOS CUANTITATIVOS DE LOS PRINCIPIOS ACTIVOS

selamectin

15 mg

3. NÚMERO DE LOTE

Lot

4. FECHA DE CADUCIDAD

Exp.

KRKA

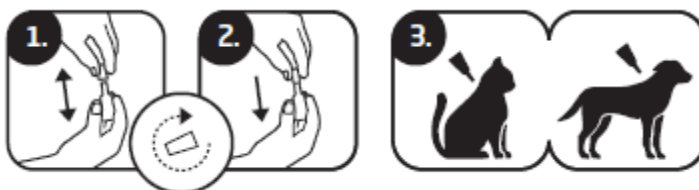

DATOS MÍNIMOS QUE DEBEN FIGURAR EN LOS ENVASES DE TAMAÑO PEQUEÑO

Pipeta

1. DENOMINACIÓN DEL MEDICAMENTO VETERINARIO

Selehold



2. DATOS CUANTITATIVOS DE LOS PRINCIPIOS ACTIVOS

≤ 2,5 kg

3. NÚMERO DE LOTE

Lot

4. FECHA DE CADUCIDAD

KRKA